

Lageplan | Dachaufsicht 1/500

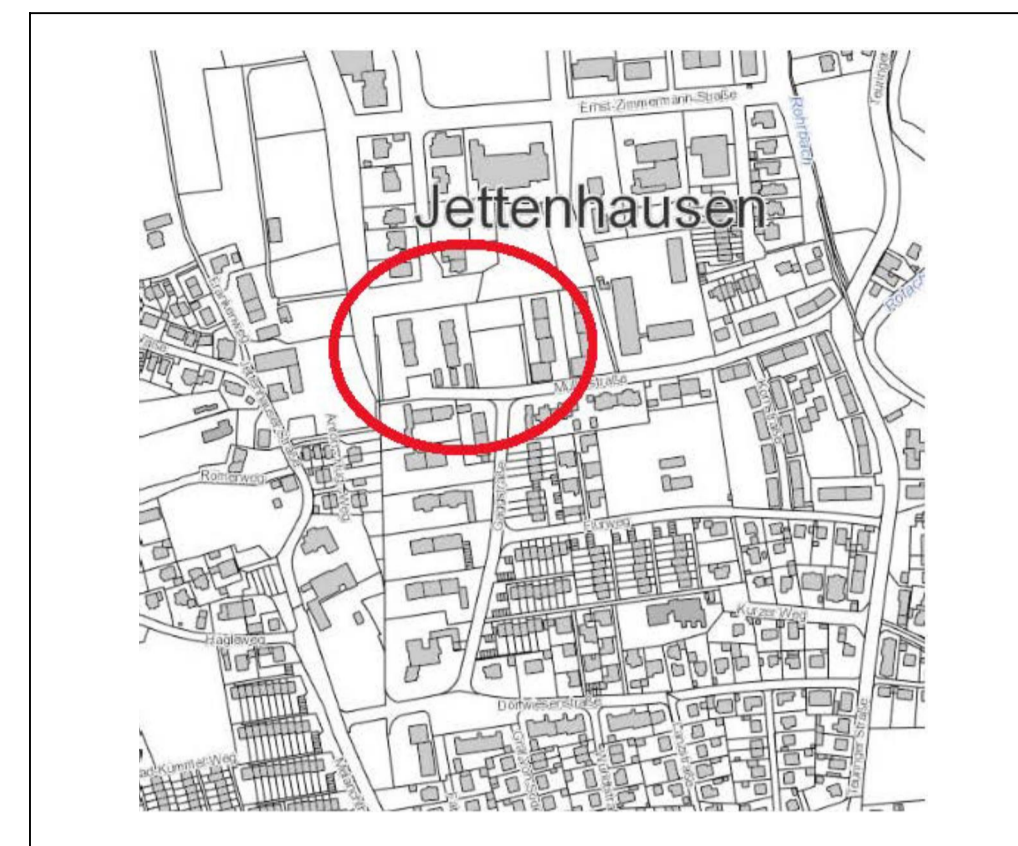

Lage



Modellfotos

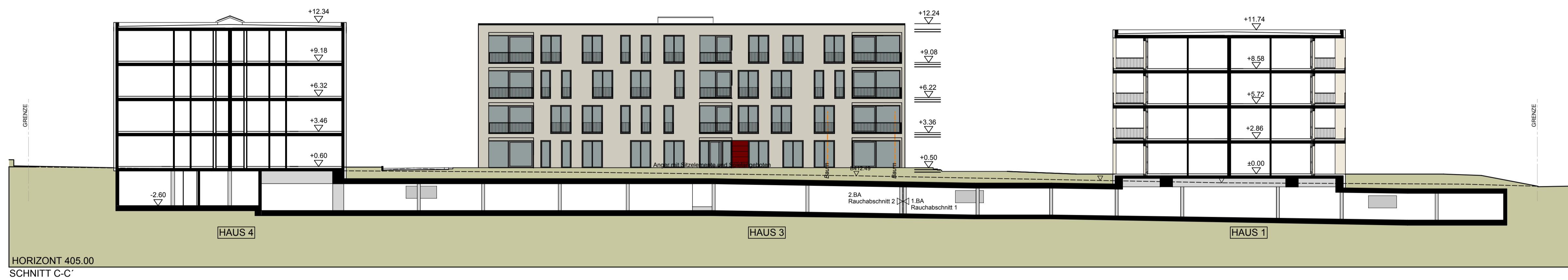

HORIZONT 405.00  
SCHNITT C-C



HORIZONT 405.00  
STRASSENABWICKLUNG

DOLDE+  
MÜLLER  
PARTNER

ARCHITEKTUR- UND  
SACHVERSTÄNDIGENBÜRO

Dolde + Müller - Partner

ARCHITEKTUR - UND  
SACHVERSTÄNDIGENBÜRO  
DÜRERSTR. 30/1,  
72636 FRICKENHAUSEN  
TELEFON: 07025/909260  
FAX: 909262

Projekt:

Vorhaben- und  
Erschließungsplan  
zum vorhabenbezogenen  
Bebauungsplan Nr. 214  
Müllerstraße Nordwest

Bauherr:  
Postbaugenossenschaft

Baden-Württemberg eG  
Fürststrasse 5  
72072 Tübingen

Datum.: gez.:

21.09.2018 TB

Zeichn.- Nr.: Index:

Blatt 2 -

Maßstab: 1:200

Planinhalt:

TIEFGARAGE /  
UNTERGESCHOSS



**DOLDE+**  
**MÜLLER**  
PARTNER

**ARCHITEKTUR- UND  
SACHVERSTÄNDIGENBÜRO**

Dolde + Müller - Partner

ARCHITEKTUR - UND  
SACHVERSTÄNDIGENBÜRO  
DÜRERSTR. 30/1,  
72636 FRICKENHAUSEN  
TELEFON: 07025/909260  
FAX: 909262



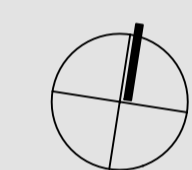

Müllerstraße  
D

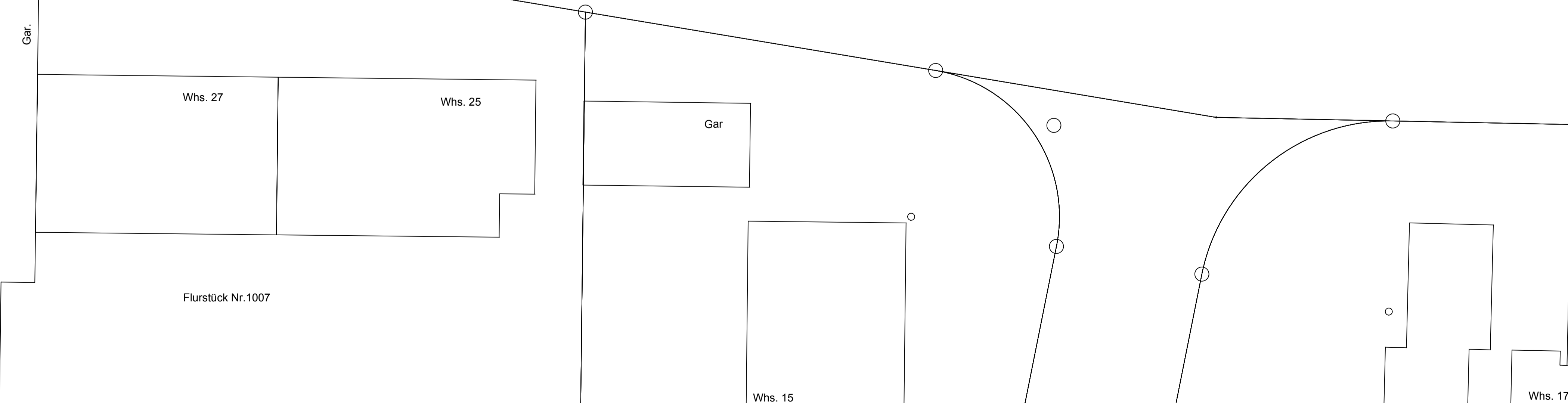

DOLDE+  
MÜLLER  
PARTNER

ARCHITEKTUR- UND  
SACHVERSTÄNDIGENBÜRO

Dolde + Müller - Partner

ARCHITEKTUR - UND  
SACHVERSTÄNDIGENBÜRO  
DÜRERSTR. 30/1,  
72636 FRICKENHAUSEN  
TELEFON: 07025/909260  
FAX: 909262

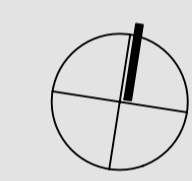

DOLDE+MÜLLER PARTNER

ARCHITEKTUR- UND SACHVERSTÄNDIGENBÜRO

Dolde + Müller - Partner  
ARCHITEKTUR - UND SACHVERSTÄNDIGENBÜRO  
DÜRERSTR. 30/1,  
72636 FRICKENHAUSEN  
TELEFON: 07025/909260  
FAX: 909262

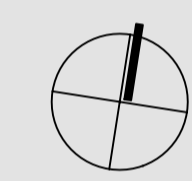

Projekt:

Vorhaben- und Erschließungsplan zum vorhabenbezogenen Bebauungsplan Nr. 214 Müllerstraße Nordwest

Bauherr: Postbaugenossenschaft

Baden-Württemberg eG  
Fürststrasse 5  
72072 Tübingen

Datum.: 21.09.2018 gez.: TB

Zeichn.- Nr.: Blatt 7 Index: -

Maßstab: 1:200

Planinhalt:

DACHAUFSICHT / STAFFELGESCHOSS



DOLDE+MÜLLER PARTNER

ARCHITEKTUR- UND SACHVERSTÄNDIGENBÜRO

Dolde + Müller - Partner

ARCHITEKTUR - UND SACHVERSTÄNDIGENBÜRO  
DÜRERSTR. 30/1,  
72636 FRICKENHAUSEN  
TELEFON: 07025/909260  
FAX: 909262

