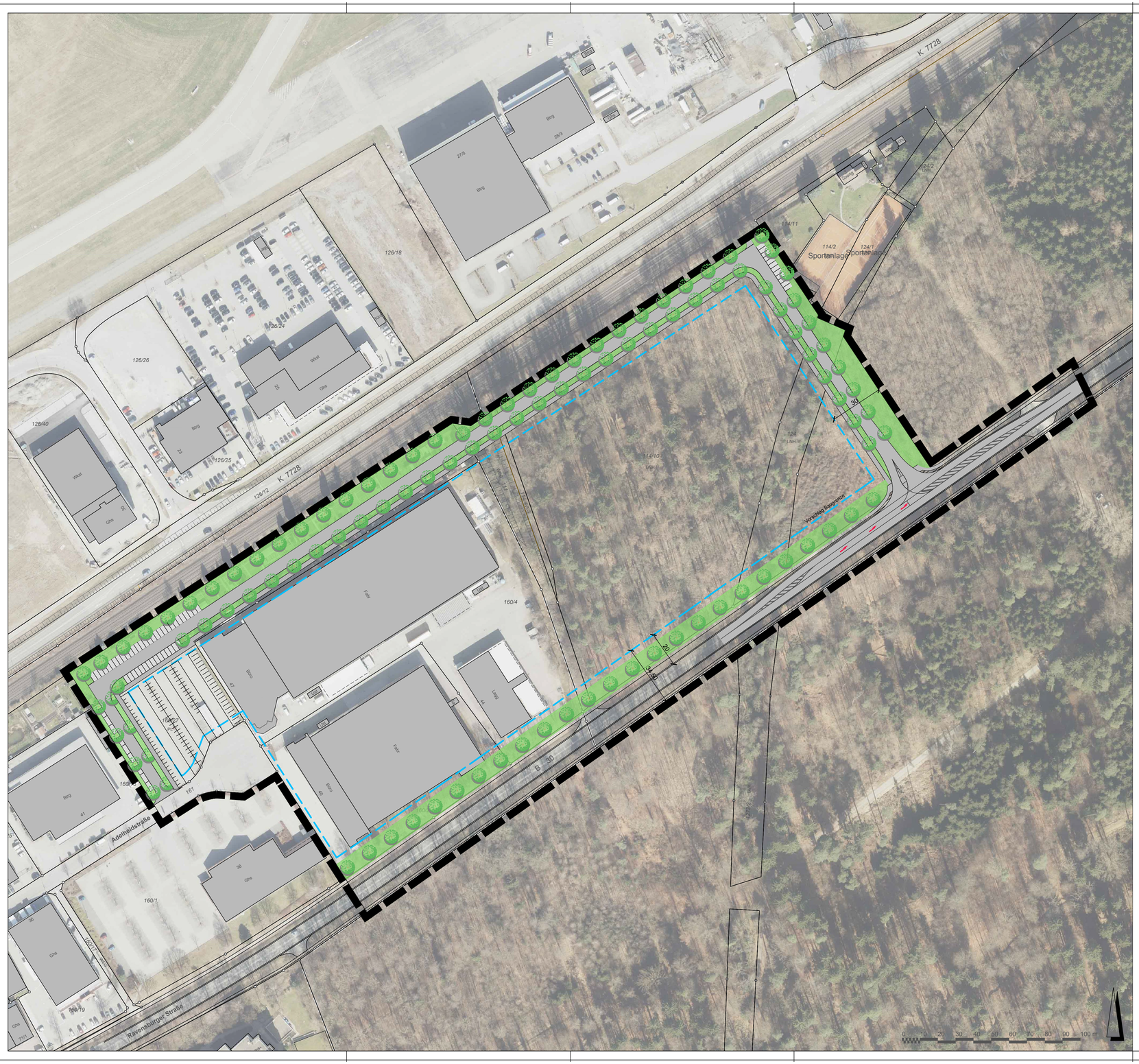

Bestandteil des Bebauungsplans sind:

Lageplan
Textteil / Örtliche Bauvorschriften

Verfahrensvermerke:

Aufstellungsbeschluss	am _____
Öffentliche Bekanntmachung § 2 (1) BauGB Frühzeitige Öffentlichkeitsbeteiligung § 3 (1) BauGB	am _____ vom _____ bis _____
Frühzeitige Beteiligung Behörden und sonstige Träger öffentlicher Belange § 4 (1) BauGB	vom _____ bis _____
Entwurfsbeschluss	am _____
Öffentliche Bekanntmachung § 3 (2) BauGB Öffentliche Auslegung § 3 (2) BauGB	am _____ vom _____ bis _____
Beteiligung Behörden und sonstige Träger öffentlicher Belange § 4 (2) BauGB	vom _____ bis _____
Satzungsbeschluss § 10 (1) BauGB	am _____

Es wird hiermit bestätigt, dass der zeichnerische und textliche Teil dieses Bebauungsplans in der Fassung vom _____ mit dem Satzungsbeschluss des Gemeinderats vom _____ identisch ist.

Friedrichshafen, den _____
Bürgermeisteramt

Dr.-Ing. Köhler
Erster Bürgermeister

Rechtsverbindlich gemäß § 10 (3) BauGB
durch öffentliche Bekanntmachung am _____

Planzeichenerklärung
Planungsrechtliche Festsetzungen

Grenze des räumlichen Geltungsbereiches

Bebauungsplan GE Adelheidstraße Ost Vorentwurf	Plannummer 198 Maßstab 1:1000 bearbeitet Es

Stadt Friedrichshafen
Stadtplanungsamt
25.09.2018

FRIEDRICHSHAFEN
Seeblick mit Weitsicht

O:\PL002 BiPläne\198 GE Adelheidstraße Ost\02_Aufstellungsbeschluss\Pläne\BP 198 GE Adelheidstraße Ost_B-Plan_Vorentw_Rechtsgl_25.09.2018.dwg